ARGANIL

Visit Arganil .pt

www.cm-arganil.pt
geral@cm-arganil.pt
Praça Simões Dias, Apartado 10
3304-954 Arganil
235 200 150

www.visitarganil.pt
/municipioarganil

faça coma fique

do eat stay

descubra

discover

No Concelho de Arganil, onde a natureza é protagonista, muito há para descobrir. Desfrute dos muitos espaços verdes de rara beleza que a Serra do Açor oferece, conheça o património construído, mergulhe nas águas límpidas e frescas dos Rios Alva e Ceira e das inúmeras Ribeiras existentes, deixe-se encantar pela história, lendas e tradições das aldeias serranas. Lugares onde impera a calma e a tranquilidade e onde não há tempo para pressas.

In the municipality of Arganil, where the nature is the protagonist, there is a lot to discover. Enjoy the many green areas of unique beauty which the Serra do Açor offers, get to know the built heritage, dive in the clear and fresh water of the Rivers Alva and Ceira and the numerous streams, get enchanted by the history, legends and traditions of the villages in the mountains. Places where the calm and tranquillity prevail and where there is no time for hurry.

ESPAÇOS CULTURAIS
CULTURAL SPACES

> Auditório da Cerâmica Arganilense
235 200 150 > geral@cm-arganil.pt Arganil

> Átrio de Exposições Guilherme Filipe
235 200 150 > geral@cm-arganil.pt Arganil

> Núcleos Museológicos de Etnografia e Arqueologia de Arganil, Avenida das Forças Armadas 3300 Arganil
235 200 137 > museu.arganil@cm-arganil.pt

> Núcleo Museológico do Piódão
235 732 787 > museu.piodao@cm-arganil.pt
Aldeia Histórica do Piódão

> Centro Interpretativo de Arte Rupestre de Chãs d'Égua (visitável mediante marcação prévia) 235 732 787 • 235 200 137
turismo.arganil@cm-arganil.pt
Chãs d'Égua

PISCINAS
POOLS

> Piscina Municipal de Arganil
(Coberta e Aquecida) 235 200 140
piscina.municipal@cm-arganil.pt

Outras piscinas de caráter sazonal:
> Piscina da Santa Casa da Misericórdia de Arganil 235 200 490 > Piscina do Praia Fluvial do Valeiro do Barco, Sarzedo > Cepos > Chãs d'Égua > Piódão > Sorgoposa > Pomares > Sordal > Benfeita > Porto Castanheiro, Teixeira > Cerdeira > Tojo > Fórnea > Água d'Alte > Sobral Magro

PRAIAS FLUVIAIS / ZONAS BALNEARES
BEACHES RIVER / SEASHORE RESORTS

BARRIL DE ALVA
> Ponte do Barril de Alva
> Urtigal

BENFEITA
> Benfeita

SARZEDO
> Valeiro do Barco

CÔJA
> Caneiro de Côja
> Moinho do Alva

PIODÃO
> Foz d'Égua
> Malhado Chã
> Piódão

FOLQUES
> Folques

POMARES
> Agroal
> Pomares
> Soito da Ruiva

CEPOS
> Pojadouro
> Poço da Cesta

SECARIAS
> Capocalheira
> Peneda Talhada

VILA COVA DE ALVA
> Vila Cova de Alva

CAÇA E PESCA – Zonas de Caça Municipal
HUNTING AND FISHING

> Associação de Caçadores do Açor 235 729 348

> Clube Desportivo de Caça e Pesca de Arganil 96 76 06 897

> Clube de Caça "Vale dos Ursos", São Martinho da Cortiça 96 70 23 959

> União de Freguesias de Cepos e Teixeira 96 45 48 865

Concessões de Pesca Desportiva sob gestão do Município de Arganil:
> Alto Ceira > Ribeira de Pomares > Ribeira da Mata da Margaraça > Ribeira de Folques > Rio Alva (parcialmente no Concelho de Arganil) 235 200 150

PAISAGEM PROTEGIDA
PROTECTED LANDSCAPE

> Paisagem Protegida da Serra do Açor Reserva Natural Parcial da Mata da Margaraça e Reserva de Recreio da Fraga da Pena 235 741 229 • ppsa@ipnf.pt
Casa Grande, Mata da Margaraça, Benfeita

AVENTURA E LAZER
ADVENTURE AND LEISURE

> AM BIKES – Aluguer de bicicletas
92 57 32 060

> Clube Naturalmente Benfeita
clubebenfeita@gmail.com

> Cumes do Açor – Turismo Lazer e Aventura
235 205 959 • info@cumesdaacor.com

> Audacioso Serra, Unipessoal Lda
918 802 851 • info.audaciososerra@gmail.com

TÉNIS
TENNIS

> Parque de Campismo Municipal, Sarzedo
235 205 706 • camping@cm-arganil.pt

Descubra a rica gastronomia tradicional do concelho. A chanfana, o cabrito assado, o bucho recheado, os enchidos e a tigelada são razões mais que suficientes para se aventurar pelos sabores da cozinha serrana.

Discover the rich traditional gastronomy of the municipality. The Chanfana, Cabrito Assado, Bucho recheado (filled pig stomach), Sausages and the Tigelada are more than sufficient to get into the adventure of the tastes of the kitchen in the mountains.

RESTAURANTES
RESTAURANTS

ARGANIL
> A Grelha
235 208 867

> A Tasquinha
235 202 650

> O Manjerinho das Beiras
92 66 86 206

> O Meu Restaurante
96 56 49 888

> Pizzaria Avenida
235 204 152

BENFEITA
> Cantinho do Açor
235 741 067

> D´ Aqui e D´ Acolá
235 741 154

CEPOS
> Forno
924 333 893

CERDEIRA
> Casa Dona Alzira
235 729 300

CÔJA
> Lagar do Alva
235 721 640

> Restaurante O Cantinho do Petisco – Côja
235 728 053

> Prensa da Ribeira
235 729 614

> Steak House
96 26 68 068

> O Príncipe do Alva
96 70 87 312

> D´ Aqui e D´ Acolá
235 098 144

PIODÃO
> O Fontinha
235 731 151

> Casal de Piodam
91 87 40 555

> Inatel Piódão
235 730 100

> O Solar dos Pachecos
235 731 424

SÃO MARTINHO DA CORTIÇA
> Cripsulo
933 221 951

> Domino
239 455 467

SECARIAS
> Sombrinha do Alva
235 203 297

SARZEDO
> A Impala
235 205 504

TAKE AWAY
ARGANIL
> Churrasqueira Piri-Piri
235 208 819

SÃO MARTINHO DA CORTIÇA
> Churrasqueira de S. Martinho da Cortiça
239 458 163

PASTELARIA PASTRY
ARGANIL
> O Pão Quente
235 204 734

> Café Argus
235 208 097

> Tó Bela
235 202 089

CÔJA
> Boutique da Tuxa
235 721 523

> Pérola de Côja
235 729 779

SÃO MARTINHO DA CORTIÇA
> Bairrão de Gema
936 687 332

> O Forninho da Portelinha
235 711 423

SARZEDO
> Avipinho
235 204 169

> Celeste Augusta Duarte Almeida
235 208 995

SNACK-BAR
ARGANIL
> EduardusBar
235 205 431

> O Cruzeiro
96 79 49 093

> O Farol
235 202 571

> O Pintassilgo
235 202 894

> O Telheiro
235 206 613

> Açor TT – Tapas e Turismo
933 195 684

> Cerâmica Bar & Lounge
917 725 860

> A Cascata
235 203 123

> Café Teatro
235 205 116

> Café Lopes
235 205 857

> Leitaria Progresso
235 202 438

> São Tiago
235 107 623

SNACK-BAR
ARGANIL
> Tropicana
968 809 703

CEPOS
> Forno
235 761 489

CÔJA
> Bar Príncipe do Alva
962 092 476

> Bar das Rosas
235 729 132

> Café Club
235 729 188

> Pizzaria Alva
969 876 748

> Vira Milho
235 728 074

> Ramiro´s Casa de Cerveja
96 40 68 154

> Café Vitacalis
235 729 383

> Esconsidinho
96 41 38 173

> Taverna da Levada
91 32 65 710

FOLQUES
> Café Tó Zé
969 060 556

> Café Filipe Gomes
235 205 777

PIODÃO
> A Gruta
235 732 771

POMARES
> Café da Glória
235 731 156

POMBEIRO DA BEIRA
> Lupa do Visconde
235 296 082

> Mwangolé
235 296 058

> Travesso
936 695 348

SARZEDO
> Castelo Bar
235 208 109

SÃO MARTINHO DA CORTIÇA
> O Cortinho
239 455 223

SECARIAS
> O Mandes
235 204 589

ANSEIRIZ
> Natália Almeida
96 200 62 41

E porque Arganil e o seu concelho não se visitam em apenas um dia, muitas são os locais onde pode descansar. Lugares de rara beleza e tranquilidade localizados em ambiente de montanha.

And because Arganil and its municipality can not be visited in only one day, there are many places where you can rest. Places of unique beauty and tranquillity situated in highland atmosphere.

ALOJAMENTO
ACCOMMODATION

ARGANIL
> Hotel de Arganil *** estrelas
235 205 959 • hotelarganil@gmail.com

> Hotel Cândido ** estrelas
235 202 457 • hotelarganil@gmail.com

> Memórias da Comarca, Barrosa (CASA DE CAMPO) • 91 25 21 952
memoriasdacomarca@gmail.com

> Fonte de Amandos, Arganil (ALOJAMENTO LOCAL) • 96 67 72 235
cafergus@gmail.com

> Casa da Alagoa, Alagoa (ALOJAMENTO LOCAL) • 92 62 11 719
janegi@sapo.pt

> Quinta da Essência, São Pedro (ALOJAMENTO LOCAL) • 967 509 269

> Casa da Lomba, Lomba (ALOJAMENTO LOCAL)
964879334 • raimundomarisa@gmail.com

> Casa de Maladão, Maladão (ALOJAMENTO LOCAL)
bookings@casademaladao.com

> Casa Traça, Valbona (ALOJAMENTO LOCAL)
967479 752 • casatraca@hotmail.com

BENFEITA
> Comissão de Melhoramentos dos Pardieiros (ALOJAMENTO LOCAL)
96 66 94 972

> Casa da Moenda, Benfeita (ALOJAMENTO LOCAL) • menouart1962@yahoo.com

> Casa da Fonte, Pardieiros (ALOJAMENTO LOCAL) • 96 5665782

> Casa do Alto, Benfeita (ALOJAMENTO LOCAL)
91 48 18 674 • mcpardo@gmail.com

> Flores Silvestres, Pardieiros (ALOJAMENTO LOCAL) • 96 25 19 397
isildabros-4229c@adv.pt

> Casas dos Pardieiros (ALOJAMENTO LOCAL)
96 36 62 763

> Casa do Rosmaninho, Pardieiros (ALOJAMENTO LOCAL)
96 15 92 198 • mjosesousa@sapo.pt

> Casa da Fonte, Pardieiros (ALOJAMENTO LOCAL)
965665782 • triciatoussaint20@gmail.com

> Casal da Igreja, Pardieiros (ALOJAMENTO LOCAL)
afraj.jacob@semantemor.pt

CELAVISA
> A Casa da Tiagusta, Sequeiros (CASA DE CAMPO) • 96 46 61 962
acasadatiagusta@gmail.com

> Lugar das Várzeas (ALOJAMENTO LOCAL)
kaeghi@gmail.com

CEPOS
> Casaca da Serra do Açor, Casal Novo (CASAS DE CAMPO) • 235 751 036
geral@casacadaserradoacor.pt

> Casa das Medronheiros (ALOJAMENTO LOCAL)
pf-ramalho@hotmail.com

SARZEDO
> Parque Municipal de Campismo de Arganil
235 205 706 • camping@cm-arganil.pt

CERDEIRA
> Quinta da Palmeira, Cerdeira (ALOJAMENTO LOCAL)
911 017 455 • info@aportugal.com

> 12 Meses Naturalmente, Portela da Cerdeira (CASA DE CAMPO) • 96 80 68 076
info@12mesesturismo.com

CERDEIRA
> Casa da Fonte de Santo António, Portela da Cerdeira (CASA DE CAMPO)
963 919 624
casadafontedesantoantonio@gmail.com

> Casa Dona Alzira (HOSTEL)
235 729 300
casadonaalzira.cerdeira@gmail.com

CÔJA | BARRIL DE ALVA
> Casa de Verão (ALOJAMENTO LOCAL)
96 92 14 020 • info@casadeverao.com

> Casa Boa Vista (ALOJAMENTO LOCAL)
93 62 11 719 • hazyportugal@gmail.com

> Casa da Fonte Nova (ALOJAMENTO LOCAL)
casadafontenova.coja@gmail.com

> Parque de Campismo de Côja
235 729 666 • coja@fcmportugal.com

> Residencial Victocalis (ALOJAMENTO LOCAL)
235 729 383 • victocalis@victocalis.pt

> Vivenda "A nossa coroa" (ALOJAMENTO LOCAL)
235 203 374 • info@anossacoroa.com

> Casa Clara (ALOJAMENTO LOCAL)
96 69 47 325 • jmgbocado@gmail.com

> Casa da Beira (ALOJAMENTO LOCAL)
isabelj3brago@gmail.com

> Casa do Pelourinho (ALOJAMENTO LOCAL)
96 31 89 973
casadopelourinho@hotmail.com

> Villa Montês Guesthouse (ALOJAMENTO LOCAL)
91 910 78 92 • info@villamontes.pt

> Margarida Quaresma (ALOJAMENTO LOCAL)
margaridamtquaresma@gmail.com

> Quinta de Santo António (CASA DE CAMPO)
91 78 50 235 • s.m.therhorst@gmail.com

> Barril Paradise (ALOJAMENTO LOCAL)
lurdescordeiro3903@hotmail.com

> Casita da Barril (ALOJAMENTO LOCAL)
nomadacyclo@gmail.com

> Quinta do Barbeiro (ALOJAMENTO LOCAL)
fraukjevanroisum01@gmail.com

> Villa Alva Guest House (ALOJAMENTO LOCAL)
961 922 023 • pedroarc@gmail.com

> Quinta da Alagão (ALOJAMENTO LOCAL)
962 518 165 • cercol@mail.telepac.pt

> Casa do Alva (ALOJAMENTO LOCAL)
isabelcarvalho02@gmail.com

FOLQUES
> Apartamento de Santo António (ALOJAMENTO LOCAL)
j-polaris@hotmail.com

> Belo Vista, Alqueve (ALOJAMENTO LOCAL)
92 60 25 507

> Casa da Travessa do Casal, Alqueve (ALOJAMENTO LOCAL) • 93 31 82 153
casadatravessadocasal2@gmail.com

> Campus Natura, Alqueve (TURISMO RURAL)
96 26 26 720 • campusnatura@yahoo.com

> Casa de Xisto, Bocado (ALOJAMENTO LOCAL)
93 62 11 719 • janegi@sapo.pt

> Casa do Passal, Folques (ALOJAMENTO LOCAL) • 960 288 830
assistenciafolquense@sapo.pt

> Casa do Mel, Bocado (ALOJAMENTO LOCAL)
jmnichalsson@hotmail.com

> Casa do Vale, Bocado (ALOJAMENTO LOCAL)
teresa3mmendes@gmail.com

> Casa Velha do Vale, Bocado (ALOJAMENTO LOCAL)
teresa3mmendes@gmail.com

POMARES
> Parque de Campismo da Bica (em funcionamento de Junho a Setembro)
235 731 382

> Casa da Glória (ALOJAMENTO LOCAL)
964 194 709
gloriamarques52@hotmail.com

> Casa do Laureiro, Soito da Ruiva
91 56 76 234 • adelinaniz@hotmail.com

> Casa da Alfazema, Agroal (ALOJAMENTO LOCAL)
96 55 85 965
lile.sensacoesdealfazema@gmail.com

SECARIAS
> Casa do Rio (ALOJAMENTO LOCAL)
235 208 889 • info@casadorio.nl

> Vila Flor (ALOJAMENTO LOCAL)
+44 7570 087007

> Cantinho nas Secarias (ALOJAMENTO LOCAL) • 965 191 632
pedromateusmail@gmail.com

POMBEIRO DA BEIRA
> Casa do Rodo, Vale dos Amieiros (ALOJAMENTO LOCAL)
235 296 652 • blind764@aol.com

> Vale Coelhos (CASA DE CAMPO)
962 108 126 • geral@lieveve.pt

> Quinta Lamarinho, Pombeiro da Beira (ALOJAMENTO LOCAL)
jmnichalsson@hotmail.com

PIODÃO
> Casa da Padaria, Piódão (CASA DE CAMPO)
235 732 773 • casa.padaria@sapo.pt

> Casa dos Cristianos, Chãs D´Égua (CASA DE CAMPO)
912 475 400 • herwig.n12@gmail.com

> INATEL Piódão – Hotel *** estrelas
235 730 100 • inatel.piodao@inatel.pt

> inVisto Lodges, Chãs d'Égua (CASA DE CAMPO)
96 70 81 988 • lodoflexivel@gmail.com

> O Recanto da Avó, Piódão (ALOJAMENTO LOCAL)
96 48 89 498 • casa.padaria@sapo.pt

> Story Studio Piódão (ALOJAMENTO LOCAL) • 92 68 85 754
geral@storystudio.pt

> Casa do Encosta, Piódão (ALOJAMENTO LOCAL) • 966 961 982
casadencosta@gmail.com

> Casa de Campo, Chãs d´Égua (ALOJAMENTO LOCAL) • 235 731 122

SÃO MARTINHO DA CORTIÇA
> Alfazema do Vale (ALOJAMENTO LOCAL)
mcf_ramos@hotmail.com

> B&B Lagar do Rio, Ponte da Mucela (ALOJAMENTO LOCAL) • 965 147 345
lagardorio@gmail.com

> Vumba Guest Houses, Carapinhal (ALOJAMENTO LOCAL)
91 000 23 54 • vumba.mail@gmail.com

VILA COVA DO ALVA | ANSEIRIZ
> Casa da Eira, Vinhó (ALOJAMENTO LOCAL)
96 87 32 492
casadaeira.pt@gmail.com

> Casa da Montanha (ALOJAMENTO LOCAL)
96 58 09 110

> Casa da Mesina (ALOJAMENTO LOCAL)
235 72 80 70 • a.bartner@sapo.pt

> Quinta Valle d´ Arga, Vinhó (ALOJAMENTO LOCAL) • 963 014 644

> Reg and Sylvs, Anceriz (ALOJAMENTO LOCAL)
redreg59@hotmail.co.uk

INFORMAÇÕES ÚTEIS
USEFUL INFORMATION

> Município de Arganil
> Municipal Council of Arganil
Praça Simões Dias, Apartado 10
3304-954 Arganil
235 200 150 • geral@cm-arganil.pt
www.cm-arganil.pt

> Espaço do Cidadão de Arganil
> Citizen Space of Arganil
Município de Arganil
Balcão Única de Atendimento
235 200 150 • geral@cm-arganil.pt

> Espaço do Cidadão de Côja
> Citizen Space of Côja
Junta de Freguesia de Côja
235 721 379 • edc.coja@ama.pt

> Espaço do Cidadão de São Martinho da Cortiça
> Citizen Space of S. Martinho da Cortiça
Junta de Freguesia de São Martinho da Cortiça • 239 456 927

> CTT – Correios de Portugal
> Post Office
Arganil – 235 202 111 • 235 200 270
Côja – 235 721 392

> TRANSDEV – Transportes Coletivos de Passageiros
> Public Transportation – TRANSDEV
235 205 468

POSTOS DE TURISMO
TOURISM OFFICES

> Posto de Turismo de Arganil
> Tourism office of Arganil
235 200 137 • 235 200 139
turismo.arganil@cm-arganil.pt

> Posto de Turismo do Piódão
> Tourism office of Piódão
235 732 787
turismo.piodao@cm-arganil.pt

EMERGÊNCIAS
EMERGENCIES

> Número Nacional de Socorro
> National Distress Number
112

> Serviço de Urgência Básica (Centro de Saúde de Arganil)
> Basic emergency service
235 200 100

> Número Nacional de Proteção à Floresta
> National Forest Protection Number
117

> GNR – Posto Territorial de Arganil
> Police
235 200 520 • ct.cbr.darg.parg@gnr.pt

> Bombeiros Voluntários
> Volunteer Firefighters
Arganil – 235 202 122
Côja – 235 721 122

FARMÁCIAS
PHARMACIES

ARGANIL
> Farmácia Galvão
235 205 211

> Farmácia Moderna
235 202 431

> Interfarma – Parafarmácia
235 204 114

CÔJA
> Farmácia Alva
235 729 519

SÃO MARTINHO DA CORTIÇA
> Farmácia Quaresma
239 455 133

Aldeias do Xisto
Aldeia Histórica
Alojamento
Áreas Protegidas
Autocarros
Banco
Bibliotecas
Bombeiros
Caça Desportiva
Café / Bar
Cemitério
Congressos / Sala de Conferências
Correios
Escola
Estações Arqueológicas
Estádio de Futebol
Farmácia
G.N.R.
Ginásio
Serviço de Urgência Básica
Igrejas / Capelas / Ermidas
Jacuzzi
Lojas
Miradouros
Monumento pré-histórico
Monumentos
Multibanco ATM
Museus
Oficina
Parque de campismo/ caravanismo
Parque de Estacionamento
Parque de Merendas
Parque Infantil
Parques / Jardins / Públicos
Pelourinhos / Cruzeiros
Pesca Desportiva
Piscina
Piscina Climatizada
Posto Abast. Combustível
Posto de informações
Praias Fluviais
Restaurante
Rio / Lago / Albufeira
Roteiros Pedestres Sinalizados
Sanitários
Sauna
Supermercado
Tabacaria / Papelaria
Táxis
Teatros e Salas de Espectáculos / Cinemas
Turismo Rural
Zona de Banhos
Zona Industrial

concelho

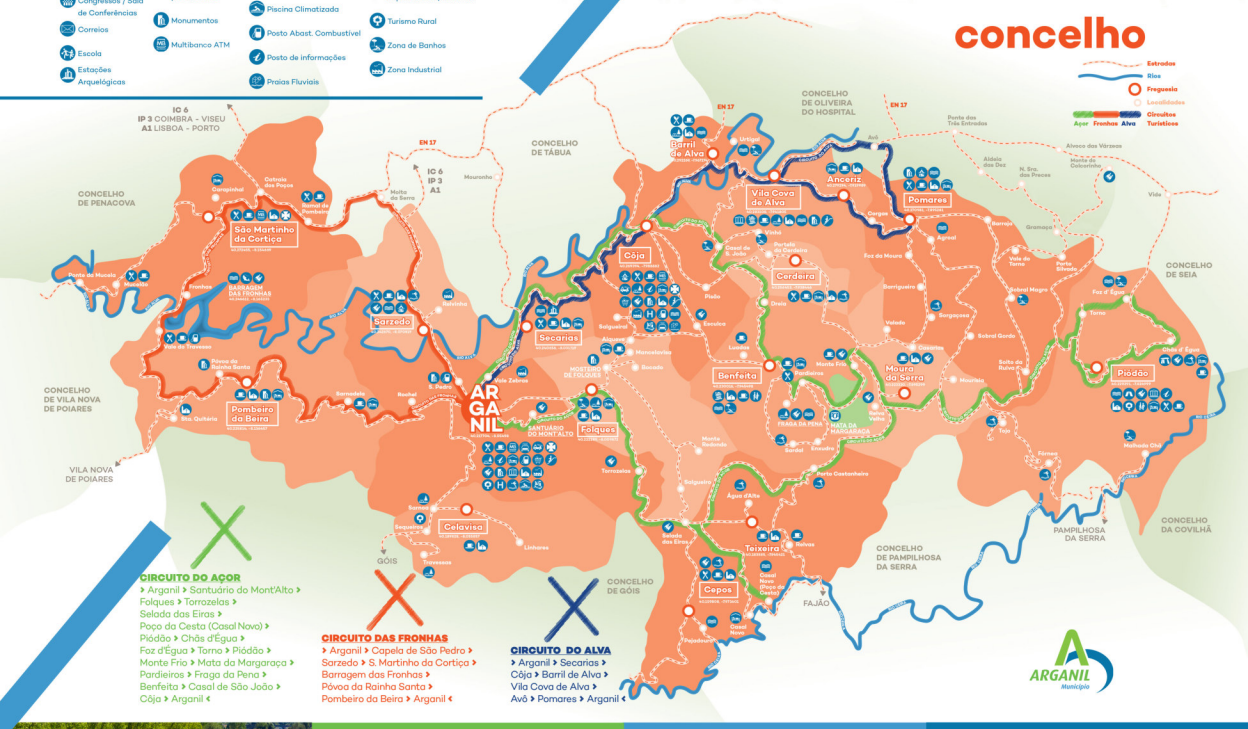
Estradas
Rios
Freguesia
Localidades
Circuitos Turísticos
Açor
Fronhas
Alva
IC 6
IP 3 COIMBRA - VISEU
A1 LISBOA - PORTO
EN 17
CONCELHO DE PENACOVA
CONCELHO DE TÁBUA
CONCELHO DE OLIVEIRA DO HOSPITAL
CONCELHO DE SEIA
CONCELHO DE VILA NOVA DE POIARES
CONCELHO DA COVILHÃ
CONCELHO DE PAMPILHOSA DA SERRA
CONCELHO DE GÓIS
VILA NOVA DE POIARES
GÓIS
FAJÃO
PAMPILHOSA DA SERRA
São Martinho da Cortiça
Barril de Alva
Vila Cova de Alva
Anceriz
Pomares
Côja
Cardeira
Sarzedo
Secarias
Benfeita
Folques
Maura da Serra
Piódão
Pombeiro da Beira
Celavisa
Teixeira
Cepos
ARGANIL
Mouronho
Moita do Serro
Pontes
Ponte das Três Entradas
Aldeia das Dez
Alvoco das Várzeas
N. Sra. das Preces
Coleoninho
Vide
Barreiro
Gramaços
Vale de Torno
Porto Silvado
Fox d'Água
Torno
Sobral Magro
Sobral Gordo
Sobral de Monte Agraço
Sobreira Formosa
Sobreiro
Sobreiro Formoso
Sobreiro Formoso
Sobreiro Formoso